Instytut Meteorologii i Gospodarki Wodnej - Państwowy Instytut Badawczy
Biuro Prognoz Meteorologicznych w Krakowie
30-215 Kraków ul. Piotra Borowego 14
tel: 12-6398150, fax: 12-4251973
email: meteo.krakow@imgw.pl
www: www.imgw.pl

Zasięg ostrzeżenia w województwie

Intensywne opady deszczu z burzami

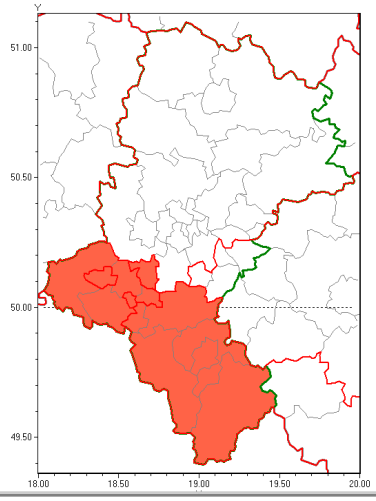

Ostrzeżenie meteorologiczne Nr 29	
Nazwa biura	IMGW-PIB Biuro Prognoz Meteorologicznych w Krakowie
Zjawisko/stopień zagrożenia	Intensywne opady deszczu z burzami/ 3
Obszar	województwo śląskie **powiat rybnicki**
Ważność	od godz. 10:00 dnia 22.05.2019 do godz. 18:00 dnia 23.05.2019
Przebieg	Prognozuje się wystąpienie opadów deszczu okresami o natężeniu umiarkowanymi i silnym. Prognozowana wysokość opadów za okres ważności ostrzeżenia - miejscami od 90 mm do 120 mm. W trakcie opadów deszczu lokalnie mogą występować burze z porywami wiatru do 70 km/h
Prawdopodobieństwo wystąpienia zjawiska(%)	90%
Uwagi	Brak.
Dyżurny synoptyk IMGW-PIB	Krzysztof Jania
Godzina i data wydania	godz. 09:50 dnia 22.05.2019
SMS	IMGW-PIB OSTRZEGA: DESZCZ i BURZE/3 śląskie/rybnicki od 10:00/22.05 do 18:00/23.05.2019 130 mm, porywy 70 km/h.

Opracowanie niniejsze i jego format, jako przedmiot prawa autorskiego podlega ochronie prawnej, zgodnie z przepisami ustawy z dnia 4 lutego 1994r o prawie autorskim i prawach pokrewnych (dz. U. z 2006 r. Nr 90, poz. 631 z późn. zm.).
Wszelkie dalsze udostępnianie, rozpowszechnianie (przedruk, kopiowanie, wiadomość sms) jest dozwolone wyłącznie w formie dosłownej z bezwzględnym wskazaniem źródła informacji tj. IMGW-PIB.