Instytut Meteorologii i Gospodarki Wodnej - Państwowy Instytut Badawczy
Biuro Prognoz Meteorologicznych w Krakowie
30-215 Kraków ul. Piotra Borowego 14
tel: 12-6398150, fax: 12-4251973
email: meteo.krakow@imgw.pl
www: www.imgw.pl

Zasięg ostrzeżenia w województwie

Burze z gradem

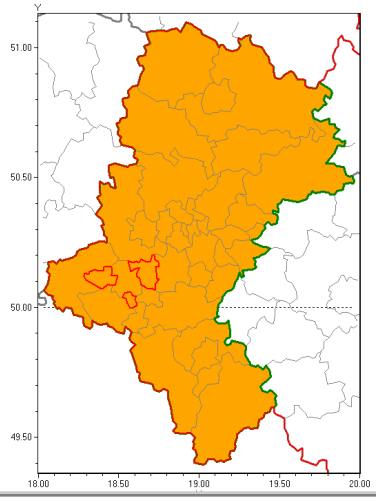

Ostrzeżenie meteorologiczne Nr 31	
Nazwa biura	IMGW-PIB Biuro Prognoz Meteorologicznych w Krakowie
Zjawisko/stopień zagrożenia	Burze z gradem/ 2
Obszar	województwo śląskie **powiat rybnicki**
Ważność	od godz. 11:00 dnia 28.05.2019 do godz. 21:00 dnia 28.05.2019
Przebieg	Prognozuje się wystąpienie burz z opadami deszczu miejscami od 30 mm do 40 mm oraz porywami wiatru do 90 km/h. Miejscami grad.
Prawdopodobieństwo wystąpienia zjawiska(%)	80%
Uwagi	Brak.
Dyżurny synoptyk IMGW-PIB	Michał Solarz
Godzina i data wydania	godz. 07:02 dnia 28.05.2019
SMS	IMGW-PIB OSTRZEGA: BURZE Z GRADEM/2 śląskie/rybnicki od 11:00/28.05 do 21:00/28.05.2019 deszcz do 40 mm, porywy do 90 km/h.

Opracowanie niniejsze i jego format, jako przedmiot prawa autorskiego podlega ochronie prawnej, zgodnie z przepisami ustawy z dnia 4 lutego 1994r o prawie autorskim i prawach pokrewnych (dz. U. z 2006 r. Nr 90, poz. 631 z późn. zm.).
Wszelkie dalsze udostępnianie, rozpowszechnianie (przedruk, kopiowanie, wiadomość sms) jest dozwolone wyłącznie w formie dosłownej z bezwzględnym wskazaniem źródła informacji tj. IMGW-PIB.