Instytut Meteorologii i Gospodarki Wodnej - Państwowy Instytut Badawczy
Biuro Prognoz Meteorologicznych w Krakowie
30-215 Kraków ul. Piotra Borowego 14
tel: 12-6398150, fax: 12-4251973
email: meteo.krakow@imgw.pl
www: www.imgw.pl

Zasięg ostrzeżenia w województwie

Burze z gradem

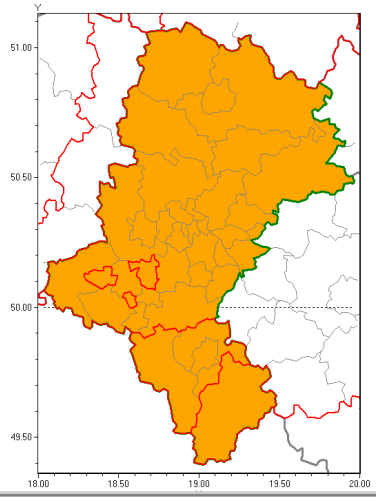

Ostrzeżenie meteorologiczne Nr 38	
Nazwa biura	IMGW-PIB Biuro Prognoz Meteorologicznych w Krakowie
Zjawisko/stopień zagrożenia	Burze z gradem/ 2
Obszar	województwo śląskie **powiat rybnicki**
Ważność	od godz. 14:00 dnia 13.06.2019 do godz. 06:00 dnia 14.06.2019
Przebieg	Prognozuje się wystąpienie burz z opadami deszczu miejscami od 30 mm do 50 mm oraz porywami wiatru do 115 km/h. Miejscami grad.
Prawdopodobieństwo wystąpienia zjawiska(%)	80%
Uwagi	Brak.
Dyżurny synoptyk IMGW-PIB	Piotr Ramza
Godzina i data wydania	godz. 09:10 dnia 13.06.2019
SMS	IMGW-PIB OSTRZEGA: BURZE Z GRADEM/2 śląskie/rybnicki od 14:00/13.06 do 06:00/14.06.2019 deszcz do 50 mm, porywy do 115 km/h.

Opracowanie niniejsze i jego format, jako przedmiot prawa autorskiego podlega ochronie prawnej, zgodnie z przepisami ustawy z dnia 4 lutego 1994r o prawie autorskim i prawach pokrewnych (dz. U. z 2006 r. Nr 90, poz. 631 z późn. zm.).
Wszelkie dalsze udostępnianie, rozpowszechnianie (przedruk, kopiowanie, wiadomość sms) jest dozwolone wyłącznie w formie dosłownej z bezwzględnym wskazaniem źródła informacji tj. IMGW-PIB.