Instytut Meteorologii i Gospodarki Wodnej - Państwowy Instytut Badawczy
Biuro Prognoz Meteorologicznych w Krakowie
30-215 Kraków ul. Piotra Borowego 14
tel: 12-6398150, fax: 12-4251973
email: meteo.krakow@imgw.pl
www: www.imgw.pl

Zasięg ostrzeżenia w województwie

Upał

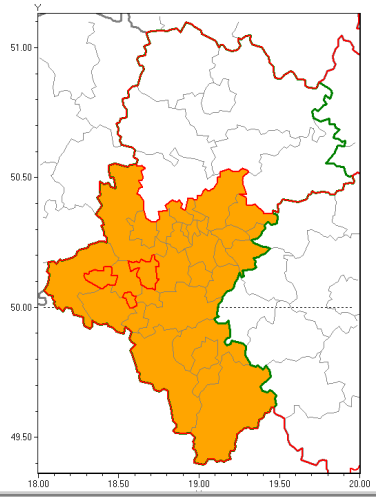

Ostrzeżenie meteorologiczne Nr 45	
Nazwa biura	IMGW-PIB Biuro Prognoz Meteorologicznych w Krakowie
Zjawisko/stopień zagrożenia	Upał/ 2
Obszar	województwo śląskie **powiat rybnicki**
Ważność	od godz. 12:00 dnia 30.06.2019 do godz. 20:00 dnia 01.07.2019
Przebieg	Prognozuje się upały. Temperatura maksymalna w dzień od 30°C do 34°C. Temperatura minimalna w nocy od 17°C do 20°C.
Prawdopodobieństwo wystąpienia zjawiska(%)	90%
Uwagi	Brak.
Dyżurny synoptyk IMGW-PIB	Tomasz Knopik
Godzina i data wydania	godz. 11:39 dnia 29.06.2019
SMS	IMGW-PIB OSTRZEGA: UPAŁ/2 śląskie/rybnicki od 12:00/30.06 do 20:00/01.07.2019 temp. maks 30-34 st, temp min 17-20 st.

Opracowanie niniejsze i jego format, jako przedmiot prawa autorskiego podlega ochronie prawnej, zgodnie z przepisami ustawy z dnia 4 lutego 1994r o prawie autorskim i prawach pokrewnych (dz. U. z 2006 r. Nr 90, poz. 631 z późn. zm.).
Wszelkie dalsze udostępnianie, rozpowszechnianie (przedruk, kopiowanie, wiadomość sms) jest dozwolone wyłącznie w formie dosłownej z bezwzględnym wskazaniem źródła informacji tj. IMGW-PIB.