Instytut Meteorologii i Gospodarki Wodnej - Państwowy Instytut Badawczy
Biuro Prognoz Meteorologicznych w Krakowie
30-215 Kraków ul. Piotra Borowego 14
tel: 12-6398150, fax: 12-4251973
email: meteo.krakow@imgw.pl
www: www.imgw.pl

Zasięg ostrzeżenia w województwie

Burze z gradem

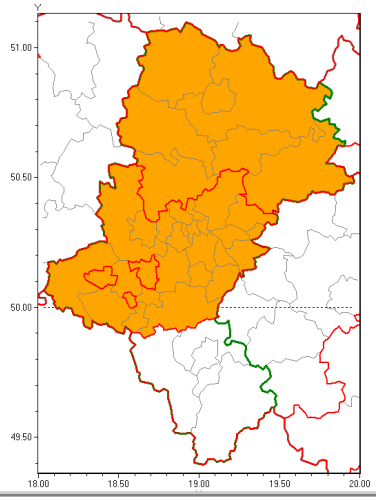

Ostrzeżenie meteorologiczne Nr 46	
Nazwa biura	IMGW-PIB Biuro Prognoz Meteorologicznych w Krakowie
Zjawisko/stopień zagrożenia	Burze z gradem/ 2
Obszar	województwo śląskie **powiat rybnicki**
Ważność	od godz. 15:00 dnia 01.07.2019 do godz. 02:00 dnia 02.07.2019
Przebieg	Prognozuje się wystąpienie burz z opadami deszczu do 40 mm oraz porywami wiatru do 100 km/h, lokalnie do 115 km/h. Miejscami wystąpi duży grad, istnieje również ryzyko lokalnego wystąpienia trąb powietrznych.
Prawdopodobieństwo wystąpienia zjawiska(%)	80%
Uwagi	Istnieje możliwość podniesienia stopnia ostrzeżenia.
Dyżurny synoptyk IMGW-PIB	Alina Jasek-Kamińska
Godzina i data wydania	godz. 11:34 dnia 01.07.2019
SMS	IMGW-PIB OSTRZEGA: BURZE Z GRADEM/2 śląskie/rybnicki od 15:00/01.07 do 02:00/02.07.2019 deszcz 40 mm, porywy 115 km/h.

Opracowanie niniejsze i jego format, jako przedmiot prawa autorskiego podlega ochronie prawnej, zgodnie z przepisami ustawy z dnia 4 lutego 1994r o prawie autorskim i prawach pokrewnych (dz. U. z 2006 r. Nr 90, poz. 631 z późn. zm.).
Wszelkie dalsze udostępnianie, rozpowszechnianie (przedruk, kopiowanie, wiadomość sms) jest dozwolone wyłącznie w formie dosłownej z bezwzględnym wskazaniem źródła informacji tj. IMGW-PIB.